

ADDENDUM ALL'ACCORDO PER L'INSTALLAZIONE DI TELECAMERE ALL'INTERNO DEL PERIMETRO AZIENDALE

In data 20/04/2026 tra:

- Le Aziende Ascopiave S.p.A. e AP Reti Gas S.p.A. e Reti Padova S.p.A. (di seguito "le società"), rappresentate da Nicola Ceconato, Direttore Generale di Ascopiave S.p.A., Antonio Vendraminelli, Amministratore Delegato di AP Reti Gas S.p.A., e Nicola Licini, Amministratore Unico di Reti Padova S.r.l.

e

- La Rappresentanza Sindacale Unitaria di Ascopiave S.p.A. e AP Reti Gas S.p.A., di seguito RSU, e le Organizzazioni Sindacali Territoriali, di seguito OO.SS.

Premesso che:

In data 14/05/2024 Ascopiave S.p.A. e AP Reti Gas S.p.A. e le RSU hanno stipulato apposito accordo per l'installazione di telecamere all'interno del perimetro aziendale (di seguito "accordo quadro 2024"), che qui si richiama integralmente.

Ascopiave S.p.A. e AP Reti Gas S.p.A. hanno installato nelle sedi nella propria disponibilità, nelle quali presta servizio anche Reti Padova S.r.l., impianti di videosorveglianza, con il presupposto della sicurezza dei dipendenti e della tutela del patrimonio aziendale.

Ascopiave S.p.A. e AP Reti Gas S.p.A., in qualità di titolari del trattamento, hanno adottato un proprio Regolamento Aziendale sulla videosorveglianza, rispettivamente in data 1 settembre 2016 (da ultimo aggiornato a febbraio 2026) e 3 febbraio 2026 (di seguito "Regolamenti"), nel rispetto dei diritti e delle libertà fondamentali delle persone fisiche, con particolare riguardo alla riservatezza e alla protezione dei Dati personali.

I Regolamenti sulla videosorveglianza aggiornati contemplano l'eventuale esternalizzazione della gestione del sistema di video sorveglianza.

Tutto ciò premesso:

- le premesse sono parte integrante e sostanziale del presente accordo;
- le parti concordano di estendere il vigente accordo quadro 2024 alla società Reti Padova S.r.l.;
- le parti concordano di integrare il vigente accordo quadro 2024, con i riferimenti relativi all'ipotesi di esternalizzazione del sistema di video sorveglianza, prevista dagli aggiornati Regolamenti aziendali sulla videosorveglianza. Si specifica quindi che, in relazione all'eventuale esternalizzazione, prevista al paragrafo 7 dei suddetti Regolamenti, ferme restando le garanzie

Am
[Signature]
[Signature]
[Signature] *MS* *MT* *[Signature]* *[Signature]* *[Signature]* *[Signature]* *[Signature]* *[Signature]*

previste dall'accordo, il gestore esterno è nominato Responsabile del Trattamento ai sensi dell'art. 28 del GDPR. In assenza di esternalizzazione, vengono seguite invece le altre disposizioni sancite dai Regolamenti aziendali.

- come previsto dall'accordo quadro 2024, eventuali installazioni successive al presente accordo presso le stesse sedi, come anche in ulteriori sedi di Ascopiave S.p.A. o AP Reti Gas S.p.A., dovranno essere preventivamente comunicate a RSU e OO.SS. Territoriali per condivisione, unitamente all'aggiornamento delle planimetrie.

NORMATIVE DI RIFERIMENTO

- Regolamento Europeo 2016/679 - Regolamento generale sulla protezione dei Dati (di seguito "il Regolamento" o "il GDPR");
- Decreto legislativo 30 giugno 2003, n. 196 "Codice in materia di protezione dei Dati personali", come modificato e integrato dal D.lgs. 101/2018;
- Legge n. 300 del 20/05/1970 "Statuto dei lavoratori";
- Provvedimento in materia di videosorveglianza del Garante per la Protezione dei Dati Personali dell'8 aprile 2010 (di seguito "il Provvedimento del Garante");
- Linee Guida 3/2019 sul Trattamento dei Dati personali attraverso dispositivi video, adottate il 29 gennaio 2020 dall'"European Data Protection Board".
- D.Lgs. 14 settembre 2015, n. 151

ALLEGATI ALLA PRESENTE

- Regolamenti aziendali sulla videosorveglianza Ascopiave S.p.A. e AP Reti Gas S.p.A.;
- Informativa sul Trattamento dei Dati personali ai sensi del Regolamento Europeo 2016/679 presente nel sito aziendale;
- Planimetrie delle sedi aziendali con presenza e posizionamento di telecamere.

Letto, confermato e sottoscritto.

Le società



RSU e OO.SS.



NOTA: il numero delle telecamere corrisponde all'ultima parte dell'IP 10.9.180.XX

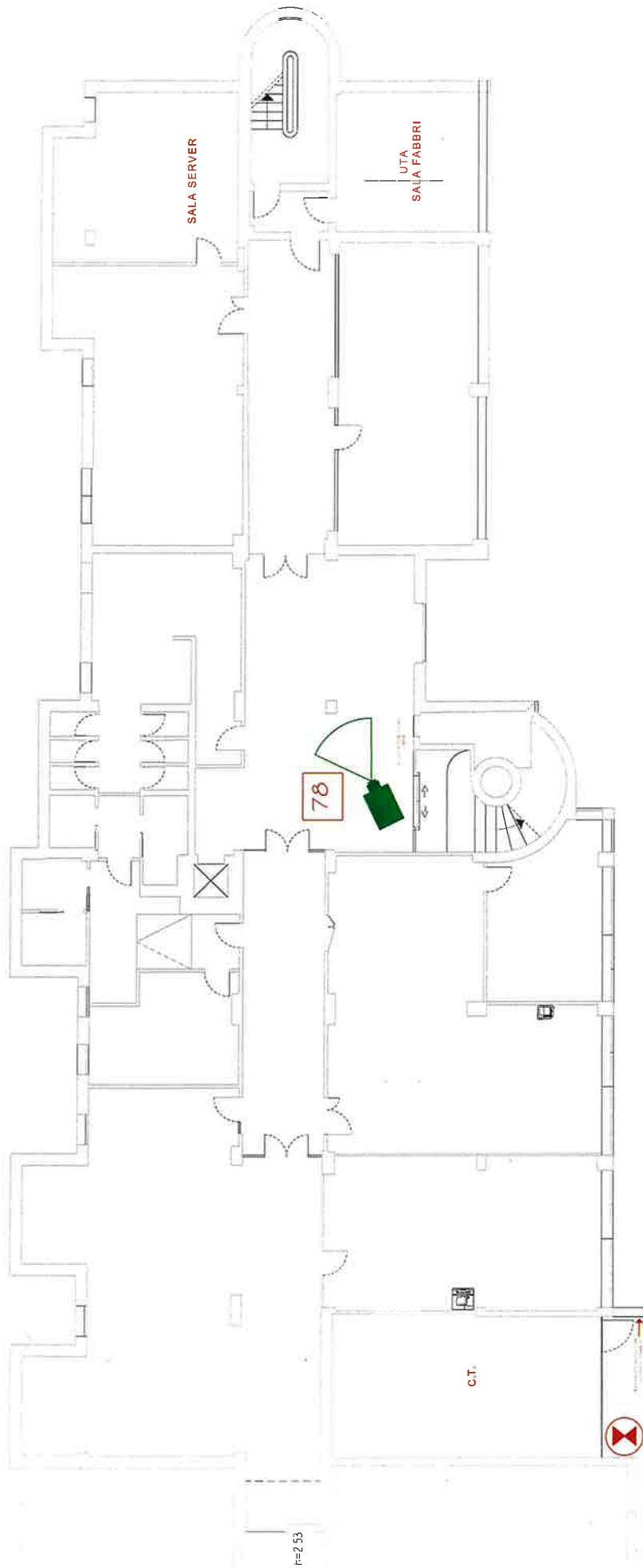

ASCOPIAVE S.p.A.
Via Vertizzo, 1030 - 31063 Pieve di Soligo (TV) Italia
tel. +39 0438 980098 - fax +39 0438 82096
www.ascopiave.it - email: info@ascopiave.it

CONTENUTO DELLA TAVOLA

TVCC Corpo A Piano seminterrato

SCALA

TAVOLA

01

NOTE

REV. VER. APP.

DATA

02/04/2025

00

EP

MLB

/

/

/

Handwritten signatures and initials in blue ink at the bottom of the page.

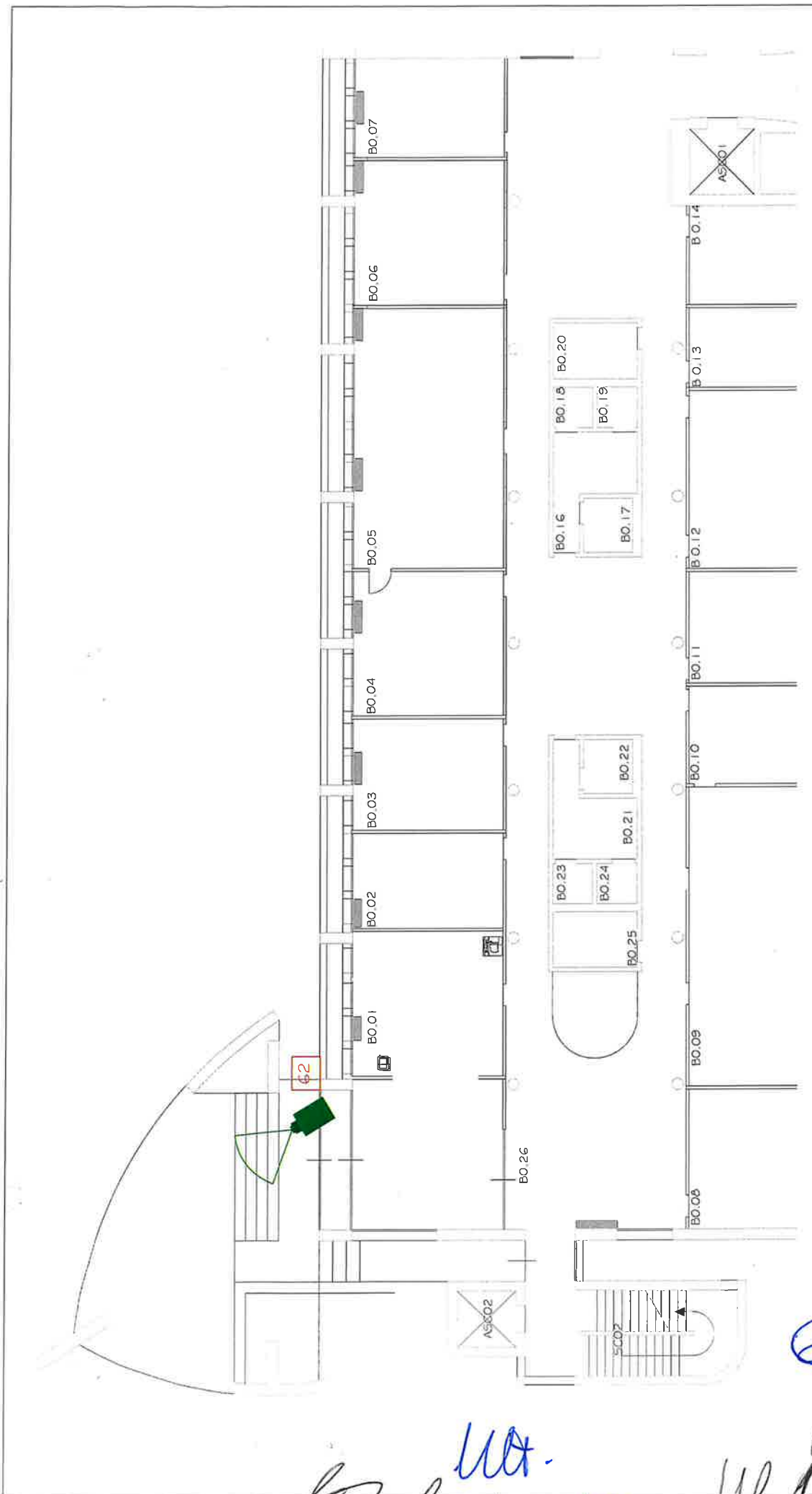

ASCOPIAVE S.p.A.
 Via Vertizzo, 1030 - 31053 Pieve di Soligo (TV) Italia
 tel. +39 0438 980098 - fax +39 0438 82096
 www.ascopiave.it - email: info@ascopiave.it

| CONTENUTO DELLA TAVOLA | | SCALA | TAVOLA |
|--------------------------|--|-------|-----------|
| TVCC Corpo B Piano terra | | / | 03 |

| DATA | REV. | RED. | VER. | APP. | NOTE |
|------------|------|------|------|------|------|
| 19/12/2019 | 00 | EP | MLB | / | / |

MT

hub
 MT
 MB

Handwritten signatures and initials in blue ink, including 'Am', 'ph', and 'L3'.



ASCOPIAVE S.p.A.
 Via Verizzo, 1030 - 31053 Pieve di Soligo (TV) Italia
 tel. +39 0438 980098 - fax +39 0438 82096
 www.ascopiave.it - email: info@ascopiave.it

CONTENUTO DELLA TAVOLA

TVCC Ampliamento CDEGH L0

SCALA

1

TAVOLA

04

DATA REV. RED. VER. APP.

03/09/2021 01 EP MLB / /

NOTE

Handwritten notes and signatures in blue ink:

dy
 [Signature]
 [Signature]
 [Signature]
 [Signature]
 [Signature]

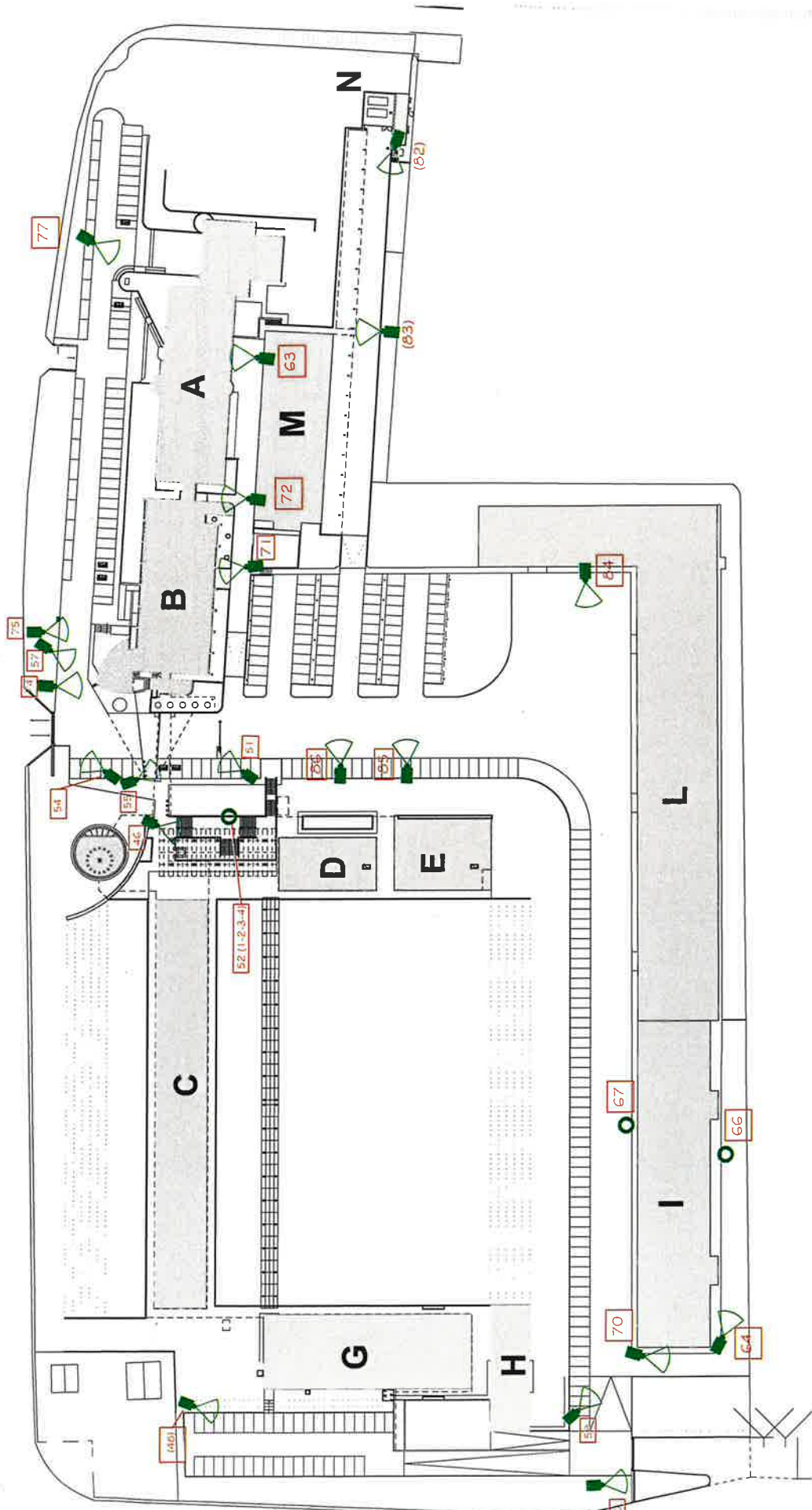

mi

[Handwritten signatures and initials in blue ink]



ASCOPIAVE S.p.A.
 Via Ventzzo, 1030 - 31053 Pieve di Soligo (TV) Italia
 tel. +39 0438 980098 - fax +39 0438 82096
 www.ascopiave.it - email: info@ascopiave.it

CONTENUTO DELLA TAVOLA

TVCC Ampliamento CDEGH esterno LT

SCALA TAVOLA

05

NOTE

REV. RED. VER. APP.

DATA

| | | | | | |
|------------|----|----|-----|---|---|
| 03/08/2021 | 02 | EP | MLB | / | / |
|------------|----|----|-----|---|---|



ASCOPIAVE S.p.A.
Via Verizzo, 1030 - 31063 Pieve di Soligo (TV) Italia
tel. +39 0438 980098 - fax +39 0438 82096
www.ascopiave.it - email: info@ascopiave.it
U.O. Treviso Piazza delle Istituzioni

CONTENUTO DELLA TAVOLA

UFFICI DIREZIONALI DI GORLE (BG) VIA TASSO N.10

PIANO SECONDO

SCALA

1:200

TAVOLA

1

NOTE

REV. RED. VER. APP.

DATA

22/09/2025

00 / /

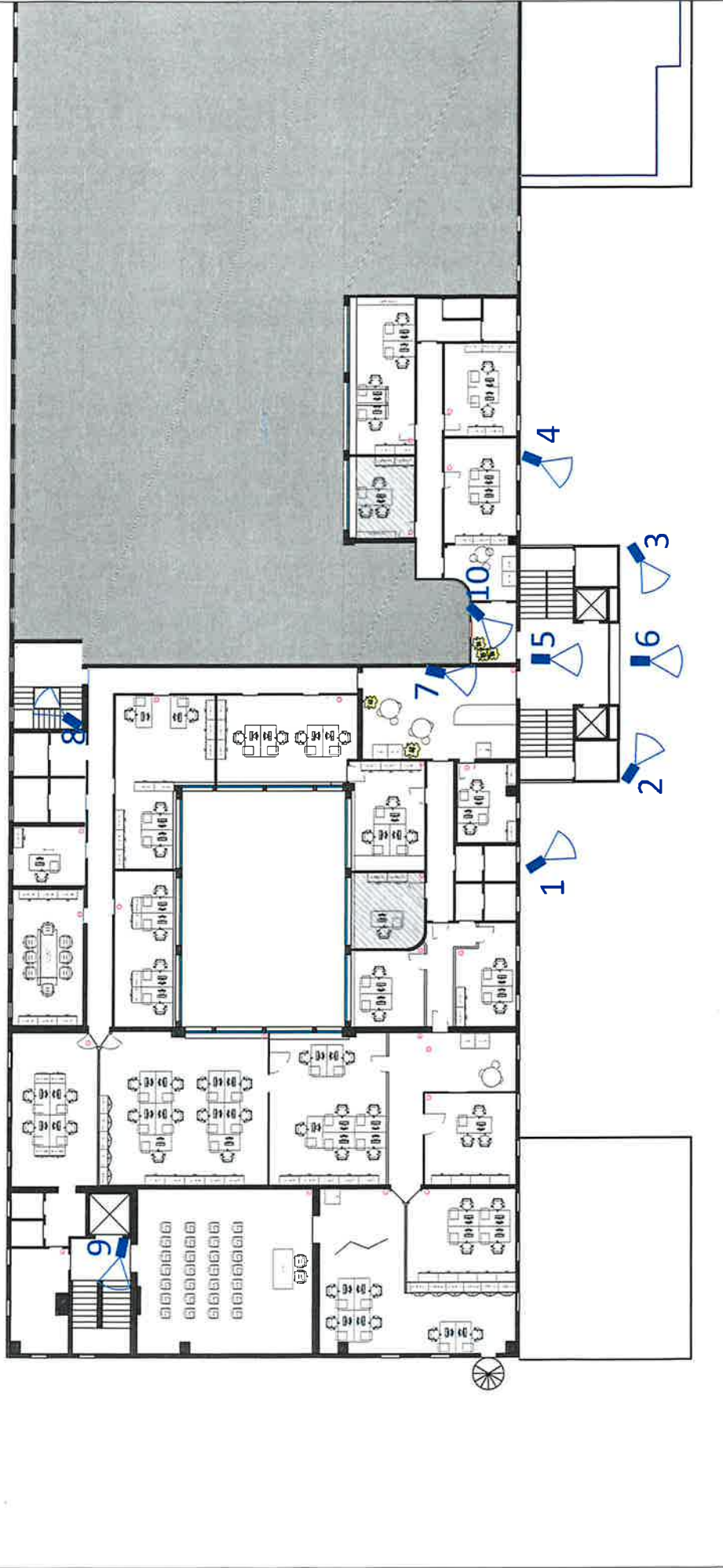

[Handwritten notes and signatures in blue ink, including initials and names like 'MUT', 'MB', 'MB de f', and 'RFX']



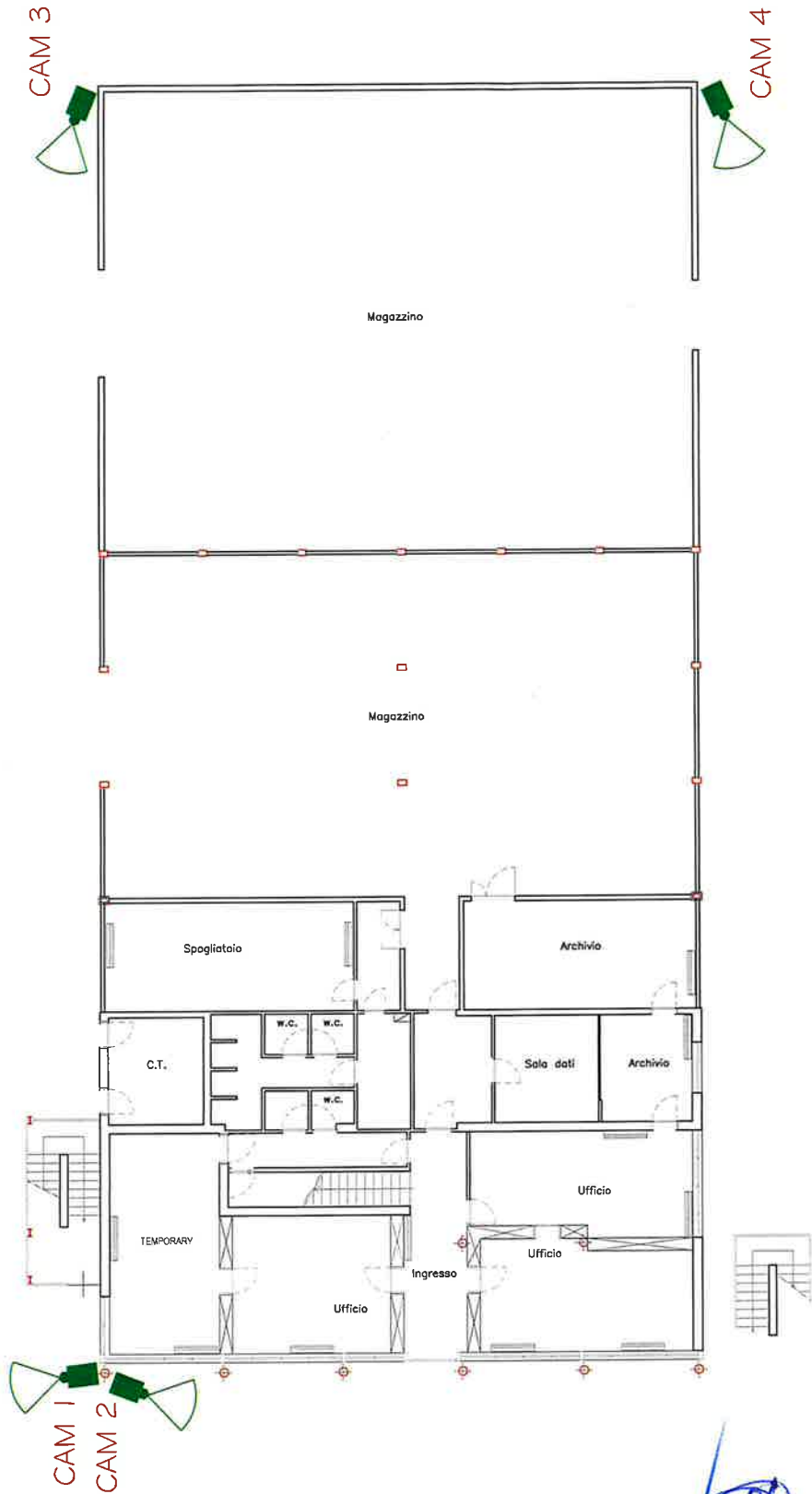

**Reti Gas
Rovigo**

AP Reti Gas Rovigo S.r.l.
Viale della Tecnica, 7 45100 - Rovigo (RO)
P.IVA, Codice Fiscale e n. iscrizione Registro Imprese di VE-RO 01304860297
Tel. 0425.987511 Pec: apretigas@pec.apretigas.it

CONTENUTO DELLA TAVOLA

SCALA

TAVOLA

Sede APRG ROVIGO SRL - Viale del lavoro, 24

01

PIANTA TVCC

NOTE

REV. VER. APP.

01

GB

MLB

MLB

1

DATA

03.06.2024

[Handwritten signatures and initials in blue ink]

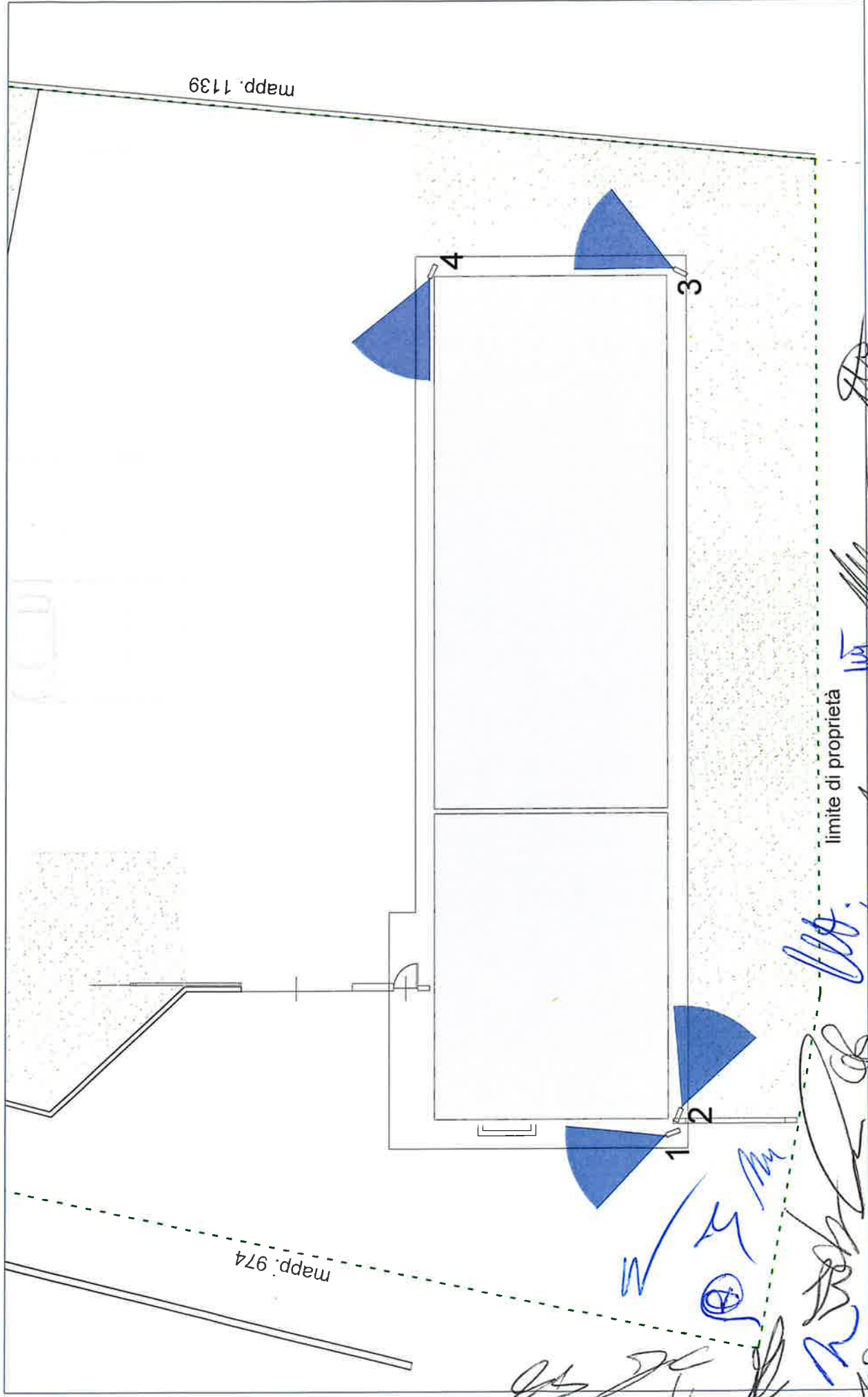

limite di proprietà

Handwritten notes and signatures in blue ink:

- A large signature at the top right, possibly reading "Antonio".
 - A signature below it, possibly reading "Roberto".
 - A signature at the bottom right, possibly reading "M.B.".

PIANO TERRA - Superficie= 1318 mt²

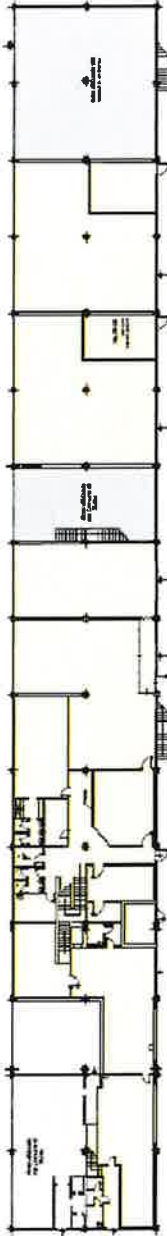

PIANO PRIMO - Superficie= 947 mt²



PERTINENZE ESTERNE

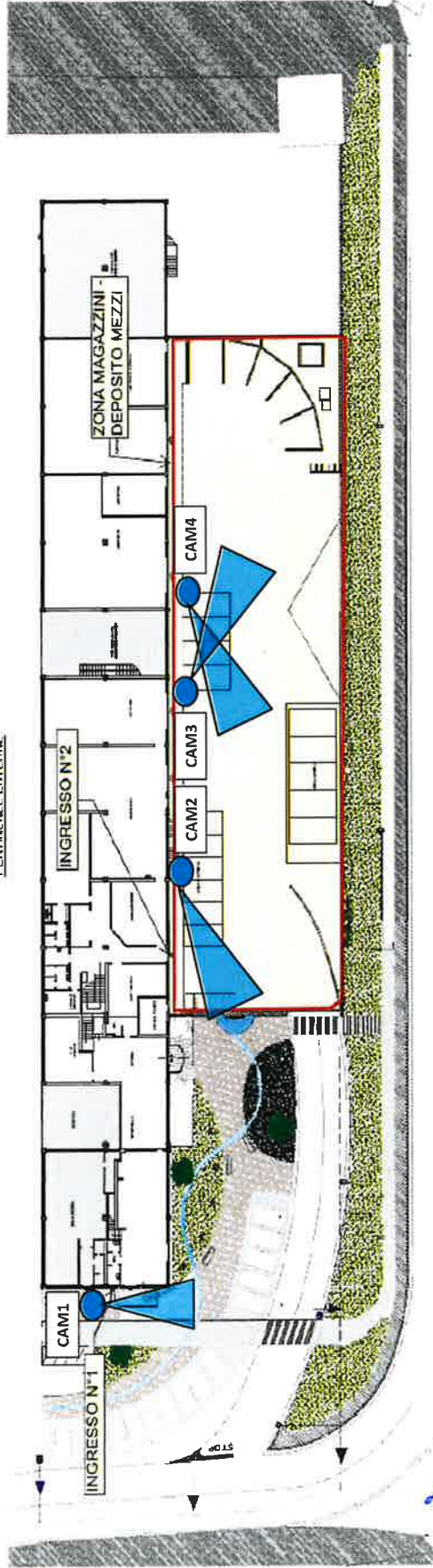

Handwritten blue scribbles and initials.

Handwritten signatures and initials in blue ink.

| |
|------------------------|
| AP RETI GAS - Schio VI |
| VIDEOSORVEGLIANZA |
| 20/09/2016 |
| REL. 0 |

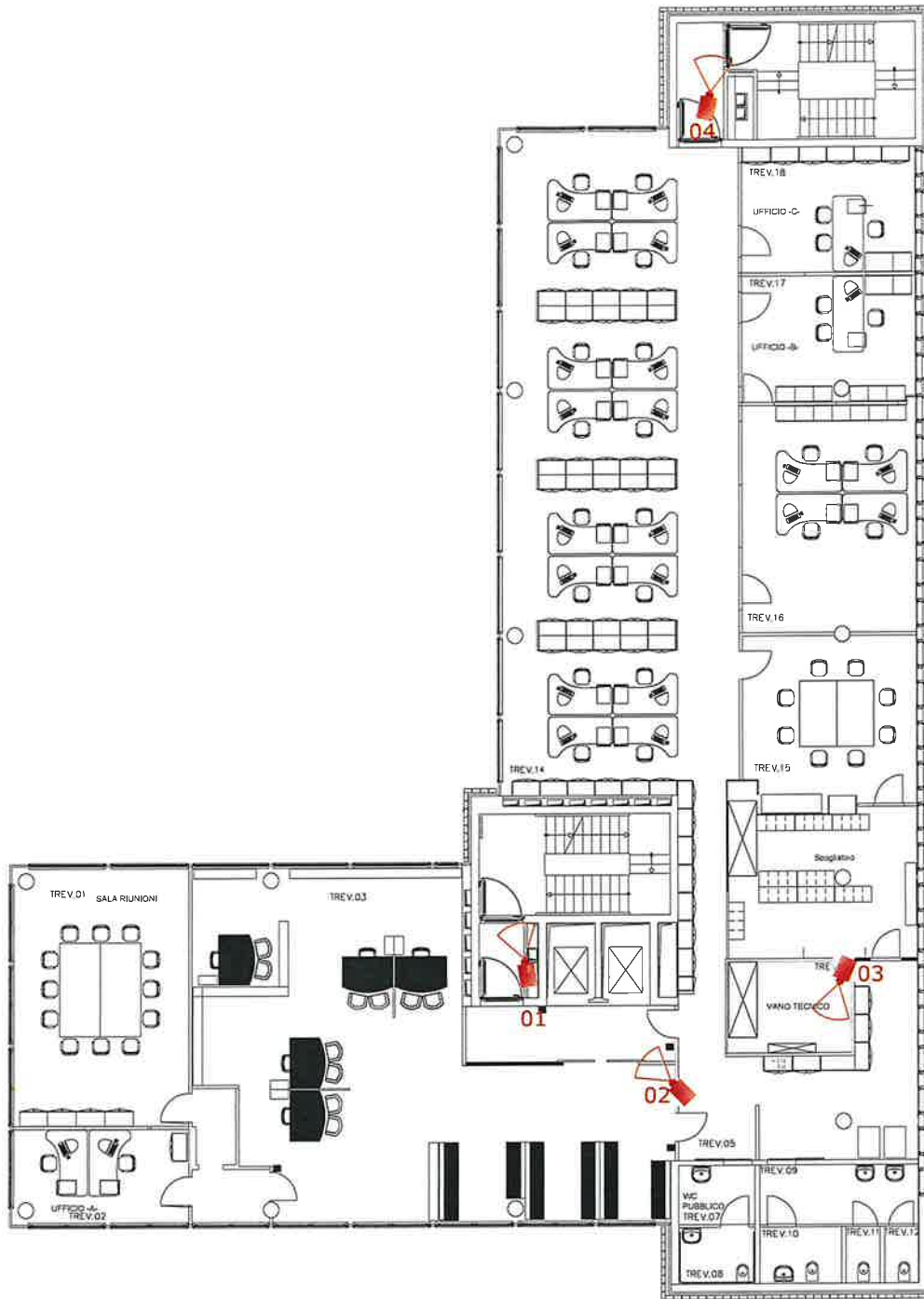

Ufficio Generale Patrimonio Immobiliare Gruppo Ascopiave S.p.A.

Handwritten signatures and initials in blue ink, including 'MLB', 'MJB', and others, are scattered across the right side of the page.



ASCOPIAVE S.p.A.
 Via Verizzo, 1030 - 31053 Pieve di Soligo (TV) Italia
 tel. +39 0438 980098 - fax +39 0438 82096
 www.ascopiave.it - email: info@ascopiave.it
 U.O. Treviso Piazza delle Istituzioni

CONTENUTO DELLA TAVOLA

TVCC sede TREVISO Piazza delle Istituzioni

1:150

1T

DATA

06/07/2021

REV

PCD

VER







APP

/

/

NOTE

AREA PARCHEGGIO VIA DELL'INDUSTRIA PADOVA

-  Perimetro area sito
-  TOWER completa con videosensori a bordo
-  Videosensore singolo installato su palo, muro, colonne oppure recinzione stabile
-  Sirena wireless
-  Tastiera wireless
-  Tablet per ricezione allarmi e immagini

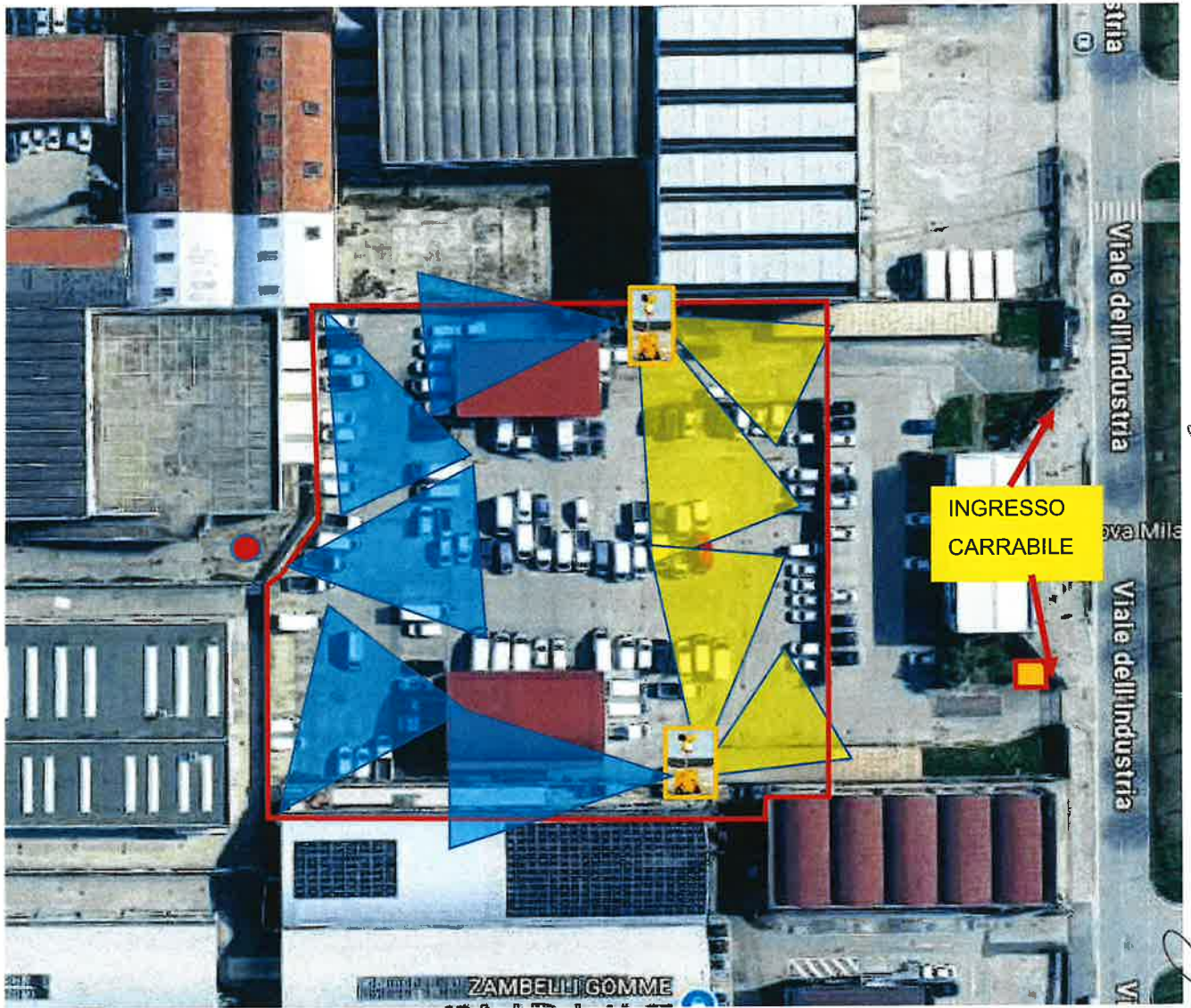

I videosensori scattano un'istantanea solo a seguito del rilevamento di un segnale da parte del sistema di allarme attivato.

[Handwritten signatures and notes in blue ink are present on the right and bottom of the page.]

